



CARTE D'ETUDIANT

Nom : CRISTOL
Prenom : JOSEPHINE
Né(e) le : 11/02/2005
N° d'étudiant : 22308201
Code INE : 090759258fd
UFR Sces pharmaceutiques et biologiques



2023/2024



* U M 2 2 3 0 8 2 0 1 *



Cette carte multiservices est personnelle et nominative.

En cas de perte ou de vol pensez à faire opposition sur www.izly.fr mais également auprès de votre service scolarité ou du service qui vous a délivré la carte.

Pour toute question sur l'utilisation ou le rechargement de votre carte multiservices, merci de consulter le site www.crous-montpellier.fr rubrique restauration.

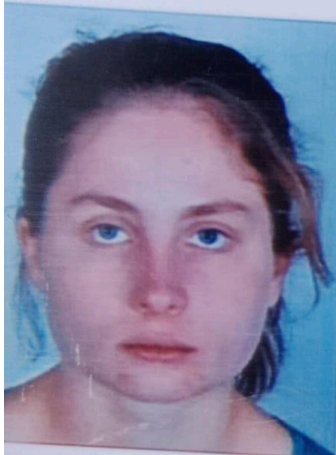

CARTE D'ÉTUDIANT.E

2023/2024
L1HSH - LU1CLR

BRICOU

Bertille

née le : 02/03/2004

N°Etudiant : 43002522

N°INE : 081509417HB

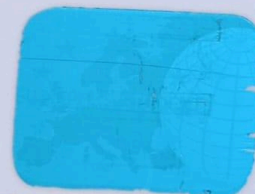

FR/PIC : 999866301

 Université
Paris Nanterre

 MINISTÈRE
DE L'ENSEIGNEMENT
SUPÉRIEUR,
DE LA RECHERCHE
ET DE L'INNOVATION
*Liberté
Égalité
Fraternité*





Université
**BORDEAUX
MONTAIGNE**



Nom : **POLIN**

Prénom : **ALYSON**

Né(e) le : **25/03/2001**

N° : **380448**

www.u-bordeaux-montaigne.fr

Étudiante

Aqui
P A S



RÉGION
**Nouvelle-
Aquitaine**

Cette carte est délivrée à titre personnel. Le prêt, la falsification ou l'utilisation frauduleuse sont strictement interdits.

Toute personne trouvant cette carte est priée de l'envoyer sous pli non affranchi à :

CUE AQUITAINE - Libre réponse 76008 - 33095 BORDEAUX CEDEX



1901010578

Fabriquée par SELP D2