

Certificat d'inscription /
Certificat de scolarité

BADIE Mathilde

Date de naissance 25 oct. 2000

Lieu de naissance PARIS 14E ARRONDISSEMENT

Inscription régulière en :

- Master année 4 : Diplôme de l'Ecole Normale Supérieure de Lyon
- année 1 : Coursus recherche et projet long de recherche

Boursier : NON

2025
2026

Lyon, le 02/10/2025
Président de
l'ENS de Lyon



I.N.E. : 060316294FC

Numéro étudiant : 3900067



Certificat d'inscription /
Certificat de scolarité

BADIE Mathilde

Date de naissance 25 oct. 2000

Lieu de naissance PARIS 14E ARRONDISSEMENT

Inscription régulière en :

- Master année 4 : Diplôme de l'Ecole Normale Supérieure de Lyon
- année 1 : Coursus recherche et projet long de recherche

Boursier : NON

2025
2026

Lyon, le 02/10/2025
Président de
l'ENS de Lyon



I.N.E. : 060316294FC

Numéro étudiant : 3900067



Certificat d'inscription /
Certificat de scolarité

BADIE Mathilde

Date de naissance 25 oct. 2000

Lieu de naissance PARIS 14E ARRONDISSEMENT

Inscription régulière en :

- Master année 4 : Diplôme de l'Ecole Normale Supérieure de Lyon
- année 1 : Coursus recherche et projet long de recherche

Boursier : NON

2025
2026

Lyon, le 02/10/2025
Président de
l'ENS de Lyon



I.N.E. : 060316294FC

Numéro étudiant : 3900067



Droits d'inscription payés par
BADIE Mathilde

Paiement en ligne

ENSL - Diplôme d'université

800,00 Euros

Total

800,00 Euros

Boursier : NON

Date d'inscription : 02/10/2025

Numéro étudiant : 3900067



Proof of enrollement /
tuition fee bill

BADIE Mathilde

Date of birth 25 oct. 2000

Place of birth PARIS 14E ARRONDISSEMENT

University program you are currently registered in :

- Master année 4 : Diplôme de l'Ecole Normale Supérieure de Lyon
- année 1 : Coursus recherche et projet long de recherche

Recipient of a scholarship : NO

Lyon, 2025/10/02
President of the
ENS de Lyon



I.N.E. : 060316294FC

Student number : 3900067



Proof of enrollement /
tuition fee bill

BADIE Mathilde

Date of birth 25 oct. 2000

Place of birth PARIS 14E ARRONDISSEMENT

University program you are currently registered in :

- Master année 4 : Diplôme de l'Ecole Normale Supérieure de Lyon
- année 1 : Coursus recherche et projet long de recherche

Recipient of a scholarship : NO

Lyon, 2025/10/02
President of the
ENS de Lyon



I.N.E. : 060316294FC

Student number : 3900067



Proof of enrollement /
tuition fee bill

BADIE Mathilde

Date of birth 25 oct. 2000

Place of birth PARIS 14E ARRONDISSEMENT

University program you are currently registered in :

- Master année 4 : Diplôme de l'Ecole Normale Supérieure de Lyon
- année 1 : Coursus recherche et projet long de recherche

Recipient of a scholarship : NO

Lyon, 2025/10/02
President of the
ENS de Lyon



I.N.E. : 060316294FC

Student number : 3900067



Tuition fees paid by
BADIE Mathilde

Online payment

ENSL - Diplôme d'université

800,00 Euros

Total

800,00 Euros

Recipient of a scholarship : NO

Enrollment date : 2025/10/02

Student number : 3900067



Procédure de récupération des identifiants ENS de Lyon

Pour les personnes n'ayant pas leurs identifiants ENS de Lyon, connectez-vous à l'interface <https://instella.ens-lyon.fr/stella/public/recupmdp.html>

- Saisissez votre adresse mail personnelle que vous nous avez communiquée
- Saisissez le code de sécurité situé dans l'encadré à gauche de cette même page
- Consultez votre boîte mail et ouvrez le mail reçu de la part de noreply@ens-lyon.fr
- Cliquez sur le lien inclus dans le mail (attention ce lien n'est valable que 2 heures)
- Saisissez 2 fois le nouveau mot de passe en respectant bien les consignes de sécurité.

En cas de problème, contactez support.informatique@ens-lyon.fr

Recovery procedure for your ENS de Lyon login details

If you haven't already got an ENS login, please go to : <https://instella.ens-lyon.fr/stella/public/recupmdp.html>

- Enter the personal email address you sent us
- Enter the safety code shown at the top of this page (top left-hand box)
- Connect to your email and open the message from noreply@ens-lyon.fr
- Click on the identification link provided (only valid for 2 hours)
- Enter the safety code twice and follow the safety instructions.



SciencesPo

CARTE ÉTUDIANTE

100273759 - 2024 / 2025

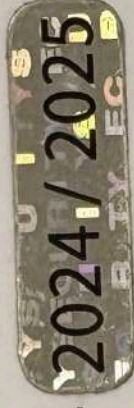

ROCHEPEAU

Alice

Né.e le : 17/11/1999



SciencesPo

CARTE ÉTUDIANTE

100223716 -



NOGUERA BELLOCH

Clara

Né-e le : **29/05/2002**



SciencesPo



CARTE ÉTUDIANTE

100318513 - 2025 / 2026

DELPECH

Lou

Né.e le : 04/01/2003

